

SCÉAUX

MAGAZINE

Mensuel municipal - Juillet 1999 - N° 287

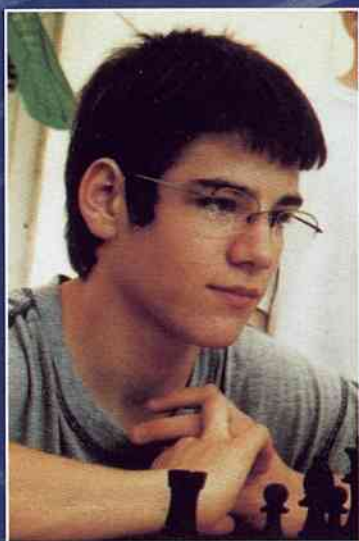

Défi Jeunes



Félibrée



Fête de la musique

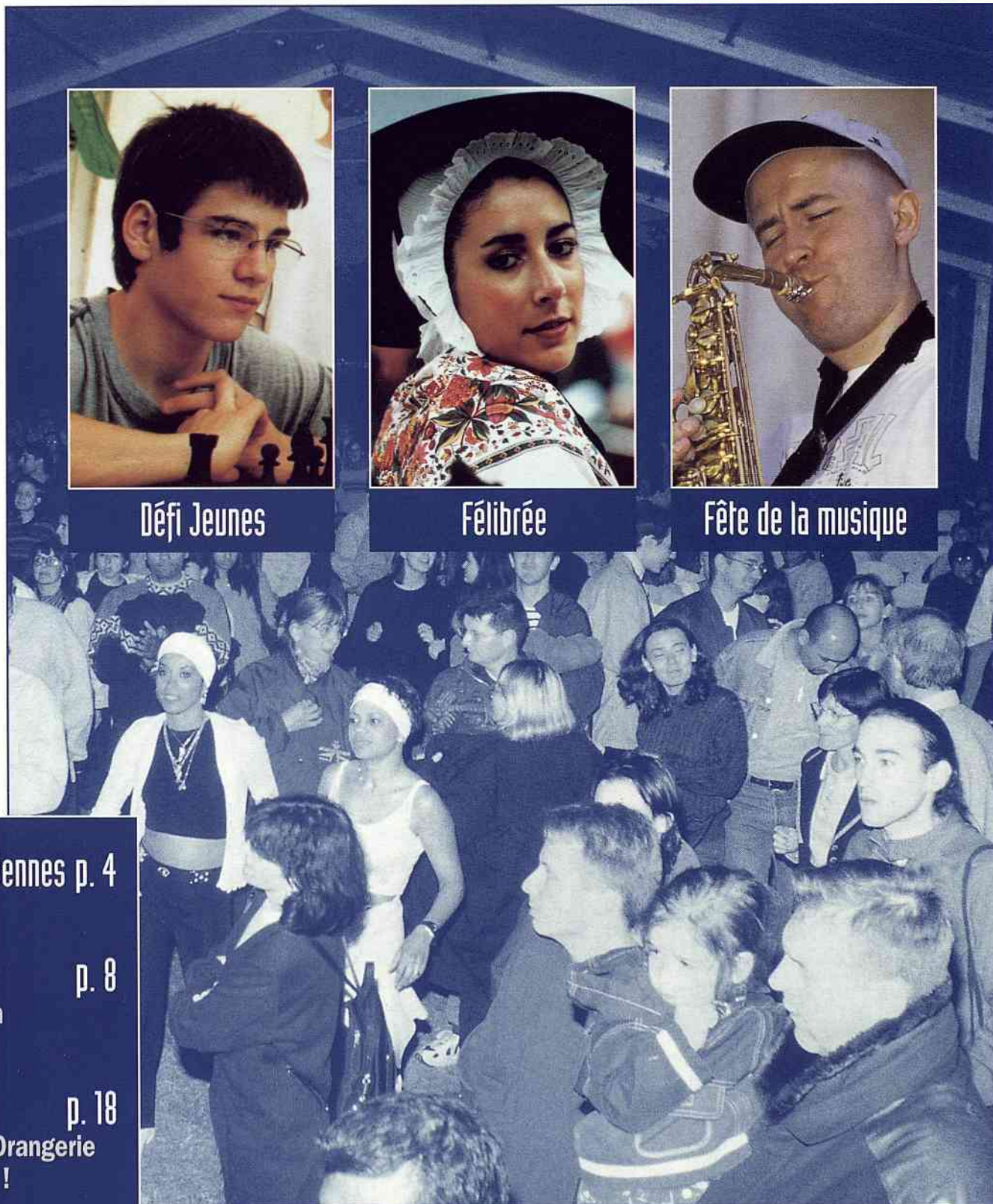

Élections européennes p. 4
Les résultats

Reportages p. 8
Les fêtes de juin
en images

Actualités p. 18
Le festival de l'Orangerie
fête ses 30 ans !

VILLE DE
SCEAUX



guide
de L'ÉTÉ... 1999

SOMMAIRE

infos
LOISIRS

infos LOISIRS

2 à 5

- Activités pour les jeunes et les moins jeunes
- Plein air
- Sport
- Équipements culturels
- Parc de Sceaux
- Aux environs de Sceaux

infos PRATIQUES

6 et 7

- Acheter son pain et son journal
- Marchés
- Services municipaux
- Autres services administratifs

infos SERVICES

8

- Orientation scolaire et professionnelle
- Sécurité d'été
- Travaux d'été
- Divers

infos SANTÉ

9 et 10

- Ouverture des pharmacies
- Numéros d'urgence
- Services de garde

infos COLLECTE

11

- La collecte sélective des emballages et déchets ménagers
- Les objets encombrants
- Les déchets verts

ACTIVITÉS

POUR LES JEUNES

Heure du conte

Bibliothèque municipale
7 rue Honoré-de-Balzac
Tél. 01 46 61 66 10
Du 6 juillet au 28 août, une heure de conte pour les enfants à partir de 3 ans, tous les mercredis à 10 h 30 sauf le 11 août.

CSCB

2 rue du Docteur-Roux
Tél. 01 41 87 06 10
• Pour les enfants et les jeunes : sorties, multimédia, hip-hop.
• Pour les adultes : stage multimédia.

Stage de basket

Dans le cadre des opérations Prévention Été 99, l'ASAS Basket propose un stage de basket gratuit (filles et garçons), du lundi au vendredi, au gymnase des Clos St Marcel (20 rue des Clos St Marcel) du 4 au 23 juillet
• pour les 10 à 13 ans : de 10 h à 12 h,
• pour les 14 à 17 ans : de 14 h à 16 h.
Renseignements :
ASA Sceaux Basket.
Tél. 01 46 61 97 36

POUR LES PERSONNES ÂGÉES

• Les services de maintien à domicile des personnes âgées fonctionnent tout l'été. S'adresser à la résidence de personnes âgées "Les Imbergères"
19 rue des Imbergères -
Tél. 01 46 60 35 38

Les clubs de retraités sont ouverts tout l'été :

- Club des Aînés : les lundis, mercredis et vendredis après-midi au 95 rue Houdan
Tél. 01 46 61 68 45
- Club Scéen des Anciens des Blagis : les mardis, mercredis, jeudis et vendredis après-midi à partir de 14 h au 14 bis rue du Docteur-Roux
Tél. 01 46 60 51 11

Le Guide de l'été est édité par le service Communication de la Ville de Sceaux.
Hôtel de Ville - 122 rue Houdan
92330 Sceaux
Tél. 01 41 13 33 00

Photo couverture :
Dominique Fradin

Imprimeur : LD Impressions,
Châtenay-Malabry

PLEIN AIR

Parc de Sceaux

Voir chapitre "Parc de Sceaux"

Jardin de la Ménagerie

Ouvert tous les jours de 7 h 30 à 22 h, jusqu'au 30 septembre.

SPORT

PISCINES

Piscine des Blagis

5 rue de l'Yser
Tél. 01 46 60 21 65
Horaires d'ouverture du 1^{er} juillet au 31 août : tous les jours et jours fériés de 8 h 30 à 20 h, sauf les mercredis et vendredis de 9 h 30 à 22 h.

Piscine de la Grenouillère

(parc de Sceaux, piscine découverte)
148 bis, avenue du Général-de-Gaulle
92160 Antony
Tél. 01 46 60 75 30
Ouverture tous les jours de 9 h à 19 h et jusqu'à 20 h, les vendredis et samedis jusqu'au 14 août.



GYMNASES

Gymnase du Centre

29 rue des Imbergères
Fermé tout l'été. Réouverture le mercredi 1^{er} septembre.

Gymnase des Blagis

4/6 rue Léo-Delibes
Ouvert tout l'été, sauf la salle de musculation fermée du 1^{er} au 31 août inclus.

Gymnase des Clos Saint-Marcel

20 rue des Clos-Saint-Marcel
Fermé du 1^{er} août au 31 août inclus.

TENNIS MUNICIPAUX

Tennis du gymnase des Blagis

4/6 rue Léo-Delibes. Ouvert tout l'été.

Tennis du gymnase des Clos Saint-Marcel

20 rue des Clos-Saint-Marcel
Fermé du 1^{er} au 31 août inclus.

■ *Location pour la semaine en cours, payable à l'avance. Réservation sur place auprès des gardiens de 8 h à 12 h, de 13 h à 19 h et de 20 h à 21 h. Heure de location d'un court pour 2 ou 4 personnes : tarif normal : 45 F ; réduction pour les moins de 18 ans et familles nombreuses (habitant Sceaux) : 39 F. Tarif spécial en juillet/août pour les jeunes Scéens de moins de 14 ans : 30 F en semaine de 8 h à 18 h.*

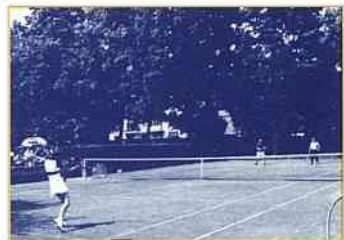

"PERMANENCES d'INFORMATION "Sport"

Permanences à l'Office Municipal des Sports (OMS) pendant l'été :

- du 1^{er} au 9 juillet : lundi, mardi et jeudi de 9 h à 12 h et de 14 h à 17 h ;
- du 12 juillet au 15 août : mercredi, jeudi et vendredi de 9 h à 12 h et de 14 h à 17 h ;
- du 16 au 31 août : lundi, mardi et jeudi de 9 h à 12 h et de 14 h à 17 h.

**4-6 rue Léo-Delibes
Tél. 01 46 60 35 99**

ÉQUIPEMENTS CULTURELS

Animathèque MJC

21/25 rue des Ecoles
Tél. 01 43 50 05 96

• Jusqu'au jeudi 22 juillet inclus, ouverture du lundi au vendredi de 10 h à 12 h 30 et de 14 h à 18 h (16 h le vendredi).

• Fermeture annuelle du vendredi 23 juillet au samedi 28 août 1998 inclus. Réouverture au public le lundi 30 août. Début des inscriptions : le jeudi 9 septembre. Reprise des activités : le lundi 27 septembre.

BIBLIOTHÈQUES

Bibliothèque municipale

7 rue Honoré-de-Balzac
Tél. 01 46 61 66 10

Horaires d'été :

Du samedi 3 juillet au samedi 28 août inclus : ouverture les mercredis de 10 h à 12 h et de 14 h à 18 h, les jeudis de 16 h à 19 h 30 et les samedis de 10 h à 12 h et de 14 h à 17 h. Pendant cette période, les prêts pour la bibliothèque et pour la discothèque se font, pour tous, pour 4 semaines au lieu de 3 en temps habituel.

Exceptionnellement, la bibliothèque sera fermée du mardi 10 au mardi 17 août pour travaux.

Bibliothèque des Blagis

2 rue du Docteur Roux
Tél. 01 41 87 06 10

• En juillet et à partir du 6 septembre : les lundis, mercredis et vendredis de 15 h à 17 h 30.
• Fermeture en août.

Centre social et culturel des Blagis (CSCB)

2 rue du Docteur Roux
Tél. 01 41 87 06 10

• En juillet du lundi au vendredi de 9 h à 12 h 30 et de 13 h 30 à 18 h.
• Fermé en août et jusqu'au 4 septembre.
• Du 6 au 17 septembre : de 9 h à 12 h 30 et de 13 h 30 à 19 h 30.

Cinéma Trianon

3 bis rue Marguerite-Renaudin
Renseignements :

Les Gémeaux : 01 46 61 36 67

Tarifs : 35 F, 30 F et 20 F.

Abonnement six films : 168 F.

Séances d'été :

Du 9 juillet au 31 août, séances les vendredis à 21 h, les samedis à 19 h et 21 h, les dimanches à 17 h et les lundis et mardis à 21 h.

À l'affiche cet été :

Tout sur ma mère, Haute voltage, The hi-lo country, Les quatre saisons d'Espigoule, Comedian harmonist, Pola X, Little voice...

Répondeur-programme :
01 46 61 20 52

École nationale de musique, de danse et d'art dramatique de Bourg-la-Reine/Sceaux

11/13 boulevard Carnot
à Bourg-la-Reine
Tél. 01 41 87 22 32

Horaires d'été :

• Du jeudi 1^{er} juillet au mardi 13 juillet : ouverture de l'accueil de 9 h à 12 h, fermé le samedi.

• Fermeture au public du 14 juillet au 31 août.

• Réouverture du secrétariat mercredi 1^{er} septembre. L'annexe de l'ENM située au 34 boulevard Desgranges à Sceaux est fermée tout l'été. Tél. 01 47 02 15 42.

Les Gémeaux, scène nationale

49 avenue

Georges-Clemenceau

Réservations au 01 46 61 36 67

Accueil du public : du mardi au vendredi de 12 h à 19 h, les samedis de 14 h à 19 h.

Fermeture annuelle :

du samedi 17 juillet au mardi 31 août inclus.

■ En ouverture de la saison 1999/2000, Les Gémeaux accueillent Denis Marleau, pour sa première en France de "Urfaust, tragédie subjective" d'après Goethe et Pessoa. Après "Nathan le sage" accueilli aux Gémeaux avec succès, cette nouvelle mise en scène sera proposée du 1^{er} au 10 octobre dans le grand théâtre

PARC DE SCEAUX

Ouvert de 7 h à 22 h au mois de juillet, de 7 h à 21 h 30 au mois d'août.

• Activités en accès libre dans le parc

Huit circuits de course d'orientation, un parcours sportif (de santé) et un parcours "nature" pour les enfants. Renseignements au pavillon d'accueil du parc (allée d'Honneur sur l'esplanade du château).

• Parcours ludique (situé plaine de l'Orangerie)

Les deux premières aires de jeux du parcours ludique, destinées aux enfants de 3 à 6 ans et de 6 à 9 ans, sont ouvertes au public toute l'année.

• Parcs en Sports

Activités gratuites proposées par la Direction de la Jeunesse et des Sports.

Renseignements et inscriptions : 01 41 37 13 84
Football, tennis, natation, pêche, accrobranche, multi activités pour les 6 - 15 ans au parc des sports de la Grenouillère.

Festival de l'Orangerie

Du 8 juillet au 26 septembre :
30^{ème} édition

Concerts tous les samedis et dimanches à 17 h 30 à l'Orangerie du château de Sceaux.

Renseignements et réservations :
01 46 60 07 79



Galerie du Petit château - CAUE 92

9 rue du Docteur Berger
Tél. 01 41 87 04 40

Ouverture tous les jours sauf le mardi de 10 h à 13 h et de 14 h à 18 h.

Exposition du 30 juin au 4 octobre 1999 :
"Architectures virtuelles" de l'invention de la perspective aux images de synthèse.

Musée de l'Île-de-France

Château de Sceaux
Tél. 01 46 61 06 71

Ouverture au public tous les jours (sauf les mardis) de 10 h à 18 h.

Entrée : 22 F (plein tarif) et 15 F (tarif réduit).

Exposition jusqu'au 20 septembre : Adrien Dalpayrat (1844-1910) - les grès flammés : des présentations de l'exposition aux visiteurs auront lieu les dimanches 11 et 25 juillet, 8 et 29 août et 12 septembre à 15 h.

AUX ENVIRONS DE SCEAUX

Antony

Cinéma Le Sélect
Tél. 01 42 37 59 45
Théâtre Firmin Gémier
Tél. 01 46 66 02 74

Bourg-la-Reine

Cinéma Auditorium du Conservatoire
Tél. 01 49 08 93 13
Théâtre salle municipale
Tél. 01 46 61 80 01

Châtenay-Malabry

Cinéma Le Rex
Tél. 01 46 30 58 05
Théâtre "La Piscine"
Tél. 01 46 61 36 67

Fontenay-aux-Roses

Cinéma Le Scarron
Tél. 01 41 13 40 88
Théâtre des Sources
Tél. 01 41 13 40 80

Le Plessis-Robinson

Cinéma Gérard Philippe
Tél. 01 46 01 44 74
Centre culturel du Pierrier
Tél. 01 46 30 45 29

Office de TOURISME SYNDICAT d'INITIATIVE

70 rue Houdan (jardin de la Ménagerie)
Tél. 01 46 61 19 03
Ouvert du mardi au vendredi de 14 h à 18 h, le mercredi de 10 h à 12 h et le samedi de 10 h à 12 h et de 15 h à 17 h.
Fermeture annuelle :
du 1^{er} au 31 août inclus.

ACHETER SON PAIN

QUARTIER DES BLAGIS

M. de Pauw

Centre commercial des Blagis
Tél. 01 43 50 00 23
Fermé le lundi.
Fermeture annuelle
du 2 au 23 août inclus.

QUARTIER DU PETIT CHAMBORD

La Nouvelle Viennoise

135 avenue du Gal Leclerc
à Bourg-la-Reine
Tél. 01 46 61 09 12
Fermé le mardi.
Fermeture annuelle
du 6 juillet au 5 août inclus.

QUARTIER ROBINSON

M. Del Fabro

1 av. des Quatre-Chemins
Tél. 01 47 02 61 31
Fermé le mercredi.
Fermeture annuelle
du 29 juillet au 25 août inclus.

QUARTIER DU CENTRE

M. Hulin

102 rue Houdan
Tél. 01 43 50 47 87
Fermé le lundi.
Ouvert tout l'été.

Boulangerie Colbert

49 rue Houdan
Tél. 01 46 61 22 86
Fermé le mardi.
Fermeture annuelle
du 3 au 31 août inclus.

Fournil de Pierre

15 rue Houdan
Tél. 01 43 50 72 01
Fermé le dimanche après-midi.
Ouvert tout l'été.

M. Leroux

6 rue du Dr Berger
Tél. 01 47 02 33 11
Fermé le mercredi.
Fermeture annuelle
du 3 au 29 août inclus.

M. Maillard

78 rue Houdan.
Tél. 01 46 61 03 78
Fermeture annuelle
du 5 juillet au 2 août inclus.

ACHETER SON JOURNAL

Presse des Blagis

10 rue du Dr Roux
Tél. 01 47 02 64 41
Fermé le dimanche après-midi.
Fermeture annuelle
du 15 au 29 août.

Librairie du Petit- Chambord

138 av. du Gal Leclerc
Tél. 01 47 02 68 25
Fermé le dimanche.
Ouvert tout l'été.

La Maison de la Presse

98 rue Houdan
Tél. 01 46 61 00 50
Fermé le dimanche.
Ouvert tout l'été.

L'Orée de Sceaux

157 rue Houdan
Tél. 01 46 61 68 89
Fermeture annuelle
du 1^{er} au 29 août inclus.

MARCHÉS

Les marchés fonctionnent tout l'été

(même les jours fériés) :

- marché du Centre, les mercredis et samedis matin ;
- marché de Robinson, les jeudis et dimanches matin.

SERVICES MUNICIPAUX

OUVERTURE DE LA MAIRIE

Hôtel de Ville
122 rue Houdan.
Tél. 01 41 13 33 00
• Tous les services de la mairie sont ouverts du lundi au vendredi de 8 h 30 à 12 h et de 13 h 30 à 17 h 45, tout l'été.
Les services Action éducative (122 rue Houdan, tél. 01 41 13 33 91) et **Affaires générales/Logement** (120 rue Houdan, tél. 01 41 13 33 50) assurent une permanence les samedis de 8 h 30 à 12 h, jusqu'au 3 juillet inclus.
Cette permanence reprendra ensuite le samedi 28 août.

• **Centre de loisirs** : du 5 juillet au 3 septembre, le Centre de loisirs accueille les enfants âgés de 3 à 11 ans, du lundi au vendredi de 8 h à 18 h 30. Pour tout renseignement, s'adresser au service de l'Action éducative.
Tél. 01 41 13 33 91.

SECTEUR SOCIAL

Service de l'Action sociale

Ouvert tout l'été
Pour toute information s'adresser à la Direction de l'Action sociale
Hôtel de Ville
122, rue Houdan
92331 Sceaux Cedex
Tél. 01 41 13 33 64

Assistants sociaux

Circonscription sociale
23/25, avenue du Général Leclerc
92340 Bourg-la-Reine
Tél. 01 45 36 13 70
Permanence assurée tout l'été.
Certaines permanences ont lieu à l'Hôtel de Ville de Sceaux et au Centre social et culturel des Blagis à Sceaux sur rendez-vous seulement.

Centre de la Petite Enfance

Ouvert tout l'été.
Jardin Blanche Le Chevallier
92330 Sceaux
Tél. 01 41 13 93 68

COORDINATION PETITE ENFANCE

Renseignements sur les modes d'accueil de l'enfant de 3 mois

à 3 ans ; pré-inscriptions pour les crèches et halte-garderie.

CENTRE DE PROTECTION MATERNELLE ET INFANTILE :

- une puéricultrice est à la disposition des familles pour l'accueil et des conseils tous les jours, sur rendez-vous de préférence ;
- consultations de médecins 3 fois par semaine sur rendez-vous.

Centre de planification et d'éducation familiale

2bis, avenue Jules Guesde
92330 Sceaux
Tél. 01 40 91 93 23
Consultation le mardi de 14 h 30 à 19 h.
Le centre est fermé tout le mois d'août 1999.
Réouverture le mardi 7 septembre 1999 à 14 h 30.

AUTRES SERVICES ADMINISTRATIFS

Caisse d'allocations familiales

2 rue de la Renaissance,
92184 Antony Cedex
Tél. 01 46 11 55 60
Ouverte tout l'été du lundi au vendredi de 9 h à 16 h (fermeture à 12 h les veilles de fêtes). La permanence administrative est fermée du 1^{er} juillet au 31 août.

Centre des impôts

130 rue Houdan
Tél. 01 40 91 11 00
Ouvert tout l'été, les mardis et vendredis de 9 h à 12 h.
Permanence du contrôleur à l'ancienne mairie (68 rue Houdan) le 1^{er} samedi de chaque mois de 14 h à 16 h. La recette principale est ouverte de 8 h 45 à 12 h et de 14 h à 16 h 15 sauf les jeudis 1^{er} juillet et 2 août après-midi et le lundi 16 août toute la journée.

Sous-préfecture

99 avenue du Général-de-Gaulle - B.P. 87,
92161 Antony Cedex
Tél. 01 40 97 38 00
(standard de la préfecture de Nanterre)
Ouverte tout l'été le lundi, mardi, mercredi, vendredi de 8 h 45 à 16 h et le jeudi de 8 h 45 à 12 h.

Sécurité sociale, centre de Sceaux

1 bis rue du Maréchal-Joffre
Tél. 01 41 13 49 20
Ouvert tout l'été du lundi au vendredi de 8 h 30 à 17 h 30 sans interruption.
Exceptionnellement, le centre ferme le mardi 13 juillet et le vendredi 13 août à 15 h 30.

SERVICE NATIONAL : RECENSEMENT

Selon la loi n° 97.1019 du 28 octobre 1997 portant réforme du Service national, les jeunes hommes nés en juin, juillet, août, septembre 1983 devront se faire recenser en juillet, août, septembre 1999, en se présentant à la mairie de leur domicile, munis de leur carte nationale d'identité et du livret de famille des parents.

ORIENTATION SCOLAIRE ET PROFESSIONNELLE

Centre d'information et d'orientation (CIO)

10 rue Gaston-Lévy
Tél. 01 46 60 48 21

- Jusqu'au 8 juillet et à partir du 30 août, horaires habituels : du lundi au vendredi de 9 h à 12 h 30 et de 13 h 30 à 17 h 30.
- Permanence d'été du vendredi 9 juillet au vendredi 16 juillet inclus et du jeudi 26 au vendredi 27 août inclus : du lundi au vendredi de 9 h à 12 h et de 13 h 30 à 17 h.
- Fermeture du 17 juillet au 25 août inclus.

Permanence d'accueil, d'information et d'orientation de Sceaux/Bour- la-Reine (PAIO)

Permanences à Sceaux :

- À la MJC, 21/25 rue des Écoles

Tél. 01 43 50 97 05 /
01 43 50 05 96

Dernière permanence le mercredi 21 juillet 1999 de 10 h à 12 h et de 15 h à 18 h. Reprise tous les mercredis à partir du 1^{er} septembre, aux mêmes horaires.

- Au CSCB, 2 rue du Docteur-Roux

Tél. 01 41 87 06 10

Permanences assurées jusqu'au 29 juillet inclus, les jeudis de 10 h à 12 h 30.

Reprise tous les jeudis à partir du 2 septembre, aux mêmes horaires.

SÉCURITÉ d'ÉTÉ

L'opération "tranquillité vacances" est reconduite du 1^{er} juillet au 31 août 1999, sur décision du ministère de l'Intérieur.

Son but est de lutter contre la recrudescence des cambriolages par une présence accrue des policiers sur la voie publique, et une surveillance particulière des habitations dont les occupants habituels sont absents.

À Sceaux, cette action est proposée à la fois par les services de police municipale et de police nationale.

Pour aider les forces de police dans cette action de prévention, il faut leur signaler vos dates d'absence et les coordonnées où vous joindre (les vôtres ou celles d'un voisin). Pour bénéficier de cette surveillance, contactez à votre convenance :

- la Police municipale (sur place)
Hôtel de Ville, 122 rue Houdan
Du lundi au vendredi de 8 h 30 à 12 h
et de 13 h 30 à 17 h 30.

- la Police nationale (par courrier)

Commissariat central
28 rue du Docteur-le-Savoyeux
92290 Châtenay-Malabry

TRAVAUX d'ÉTÉ

- Rue Raymond Gachelin,
boulevard Desgranges
dans sa partie comprise entre

la rue de gare et la rue maréchal Joffre, rue Marc Sangnier : revêtement bitumineux sur chaussée.

- Avenues de Poitou, de Berry, d'Anjou et de Touraine : installation d'un nouveau réseau d'éclairage public avec mise en souterrain des réseaux électriques EDF, du téléphone et de la vidéo communication.

Mise en place d'une "zone trente" (1^{ère} tranche sur le quartier Chêneaux-Sablons).

- Rues Édouard Depreux et des Quatre Chemins : travaux de réhabilitation des canalisations d'eaux usées.

Dans la rue Édouard Depreux, le sens montant sera maintenu sauf pendant 4 semaines dans le courant de l'été où la circulation sera interrompue dans la partie basse.

Dans la rue des Quatre Chemins, la canalisation principale sera réhabilitée par un gainage, sans ouverture de tranchée, la circulation sera maintenue sur une file dans chaque sens.

- Aménagements des carrefours avec la rue François Villon, la rue Léon Blum et la traversée piétonne au droit de la rue du Dr Roux.

Pour tout renseignement : services techniques municipaux
132 rue Houdan
Tél. 01 41 13 33 30

OUVERTURE des PHARMACIES

QUARTIER DES BLAGIS

- **Pharmacie des Blagis**

51 rue de Bagneux
Tél. 01 46 61 10 59
Ouverture tout l'été.

- **Pharmacie Demouy**

43 rue des Coudrais
Tél. 01 47 02 40 44
Fermeture du lundi 2
au dimanche 22 août inclus.

QUARTIER DU CENTRE

- **Pharmacie Laverdet**

106 rue Houdan
Tél. 01 46 61 00 62
Ouverture tout l'été.

- **Pharmacie Varin**

45 rue Houdan
Tél. 01 46 61 00 91
Ouverture tout l'été.

• Les services de garde s'effectuent : pour les médecins et pour les infirmières, du samedi 12 h au lundi 7 h, pour les pharmacies, le dimanche et le lundi jusqu'à 14 h. Pour connaître les tours de garde de nuit en semaine, appelez le 15.

QUARTIER ROBINSON

- **Pharmacie Pompei**

178 rue Houdan
Tél. 01 47 02 77 97
Ouverture tout l'été.

- **Pharmacie Sceaux-Robinson**

5 avenue des Quatre Chemins
Tél. 01 46 61 16 12
Ouverture tout l'été.

QUARTIER DU PETIT-CHAMBORD

- **Pharmacie du Chambord**

144 bis avenue du Gal Leclerc
Tél. 01 43 50 03 00
Fermeture le dimanche.

EN CAS D'URGENCE

Police-secours 17 ou
..... 01 41 13 40 00

Pompiers 18 ou
..... 01 47 02 09 38

Centre antipoisons 01 40 37 04 04

Services d'urgence :

- **dentaire** (les dimanches et jours
fériés de 9 h à 12 h et de 15 h à 17 h) 01 47 78 78 34

- **électricité** 01 47 35 54 90

- **gaz** 01 47 35 27 59

- **médicale (centre 15)** 15

Ambulances :

- Leroy 01 46 63 24 31

- "jour et nuit" 01 46 31 69 22

Drogue info-service 0 800 231 313

Sida info-service 0 800 840 800

SOS amitié 01 46 21 31 31

SNCF (Renseignements) 2,23 F/mn 08 36 35 35 35

Taxis (Bourg-la-Reine) 01 46 61 00 00

• Les constats de décès sont signés par les médecins traitants.